T.C.
TİCARET BAKANLIĞI
Ticaret Araştırmaları ve Risk Değerlendirme Genel Müdürlüğü

Sayı : E-21646112-730.07-00081451226
Konu : Sınır Ötesi Elektronik Ticaret

DAĞITIM YERLERİNE

Sınır Ötesi Elektronik Ticaret İstatistiklerinin (E-Ticaret) halihazırda işlem gören geleneksel dış ticaret verilerinden ayrıştırılması ve ölçülmesi amacıyla, Bakanlığımızca Detaylı Beyan Modülü'nün kalem ekranındaki genel bilgiler bölümüne "**Sipariş Türü Kodu**" başlığı altında yeni bir kutucuk eklenmiştir. Söz konusu kutucuğun mükellef tarafından doğru beyan edilmesi, anılan uygulamanın 2023 yılı başından itibaren uygulamaya alınması için Sınır Ötesi Elektronik Ticaret Rehberi kapsamında detaylı bilgilendirme yazımız ekinde gönderilmektedir.

Buna ilaveten, anılan rehberde Basitleştirilmiş Gümrük Beyanında (BGB) taşıma senedi düzeyinde yer alan elektronik ticaret kutucuğun da doğru beyan edilmesi ile ilgili bilgilendirmeler de yapılmıştır. Ayrıca, mesaj kodu olarak da 5178 kodu ile de beyanın elektronik ticaret olup olmadığı hususunda bir bilgi toplanmaktadır.

Bahse konu beyanların hassasiyetle yapılmasına ilişkin gerekli uyarının yapılarak söz konusu dokümanların ilgililere bildirilmesi hususunda;

Bilgi ve gereğini arz/rica ederim.

Mehmet TAN
Bakan a.
Genel Müdür

Ek: Sınır Ötesi e-ticaret rehber

Dağıtım:

Gereği:
Tüm Dış Ticaret ve Bölge Müdürlüklerine
Türkiye İhracatçılar Meclisi Başkanlığına
Türkiye Odalar ve Borsalar Birliği Başkanlığına
Türkiye Kargo Kurye ve Lojistik İşletmecileri Derneği (KARİD)
Ankara Gümrük Müşavirler Derneğine
Bursa Gümrük Müşavirleri Derneğine
İstanbul Gümrük Müşairleri Derneğine
İzmir Gümrük Müşavirleri Derneğine
Mersin Gümrük Müşavirleri Derneğine

Bilgi:
Gümrükler Genel Müdürlüğüne

Bu belge güvenli elektronik imza ile imzalanmıştır.
Belge Doğrulama Kodu: 3D1D6813-FC1E-4ABB-B979-99CEFF7410AA https://www.turkiye.gov.tr/ticaret-bakanligi-ebys

Adres: Gümrük ve Ticaret Bakanlığı
Telefon No: 4493849 Faks No: 03124493705
e-Posta: c.aslan3@gtb.gov.tr
İnternet Adresi: www.ticaret.gov.tr
KEP Adresi:

Ayrıntılı bilgi için:
Çağlayan ASLAN
Ticaret Uzmanı
Telefon No: 4493849

Gelen Tarih Sayı: 03.01.2023 - 15

TÜRKİYE CUMHURİYETİ
TİCARET BAKANLIĞI

SINIR ÖTESİ ELEKTRONİK TİCARET (E-TİCARET) REHBERİ

Ticaret Araştırmaları ve Risk Değerlendirme Genel Müdürlüğü

Ocak 2023

Elektronik Ticaretin Tanımı ve Hukuki Dayanağı

Elektronik Ticaret (E-Ticaret) Kavramı, 05.11.2014 tarihli ve 29166 sayılı Resmî Gazete yayımlanarak 1 Mayıs 2015'te yürürlüğe giren 6563 sayılı Elektronik Ticaretin Düzenlenmesi Hakkındaki Kanunla tanımlanmıştır.

Anılan Kanun'da elektronik ticaret, tarafların fiziki olarak karşı karşıya gelmeden elektronik ortamda gerçekleştirilen çevrim içi iktisadi ve ticari her türlü faaliyet olarak tanımlanmıştır.

Sınır Ötesi Elektronik Ticaret İstatistiklerinin Derlenmesinin Önemi

Elektronik ticarete olan ilgi son dönemlerde artış eğilimi göstermektedir. Bu durum, sınır ötesi elektronik ticaret istatistiklerinin sağlıklı bir şekilde ölçülmesini elzem hale getirmektedir. Bu alanda politika yapıcılar tarafından etkin politikaların belirlenmesi ve uygulanması, sınır ötesi elektronik ticaret verilerinin sağlıklı bir şekilde derlenmesine bağlıdır. Bu itibarla, Detaylı Beyan Modülünde ve Basitleştirilmiş Gümrük Beyannamelerinde (BGB) yapılan dış ticaret işleminin e-ticaret kapsamında olup olmadığının ayrıştırılması önem arz etmektedir.

Bu rehber, mükelleflerin yapılan dış ticaret işlemlerinin e-ticaret kapsamında olup olmadığını doğru bir şekilde beyan etmeleri amacıyla düzenlenmiştir.

Sınır ötesi elektronik ticaret (e-ticaret) nedir?

Dijital platform aracılığıyla (çevrim içi elektronik ticaret siteleri, firmaların web siteleri ya da firmaların siparişlerinin alınıp verildiği EDI benzeri sistemler gibi) çevrim içi (online) olarak sipariş edilen malların konu olduğu işlemler sınır ötesi e-ticaret olarak tanımlanmaktadır.

Not: Telefon görüşmeleri, faks ve e-posta (e-mail) yoluyla verilen siparişler e-ticaret kapsamı dışındadır.

BİLGE Sistemi Detaylı Beyan Modülündeki Elektronik Ticaret Soru Ayraçları (TCGB)

Sipariş Türü Kodu

Mükellefin Detaylı Beyan Modülünde her kalemde Genel Bilgiler butonunun altında yer alan Sipariş Türü kodu dikkatle doldurulmalıdır.

Sipariş Türü Kodu:

1- ***Ortak kullanılan ERP/aplikasyon aracılığıyla çevrim içi sipariş***
2- ***E-ticaret Aracı Hizmet sağlayıcı/web sitesi/API üzerinden sipariş***
3- ***Sipariş karşılama hizmeti (fullfillment) ist. il. üz. sipariş***
4- ***Diğer (Yüzyüze/telefon/e-posta/fuar bağ.) sipariş***

BİLGE Sistemi Veri Giriş Ekran Görüntüsü

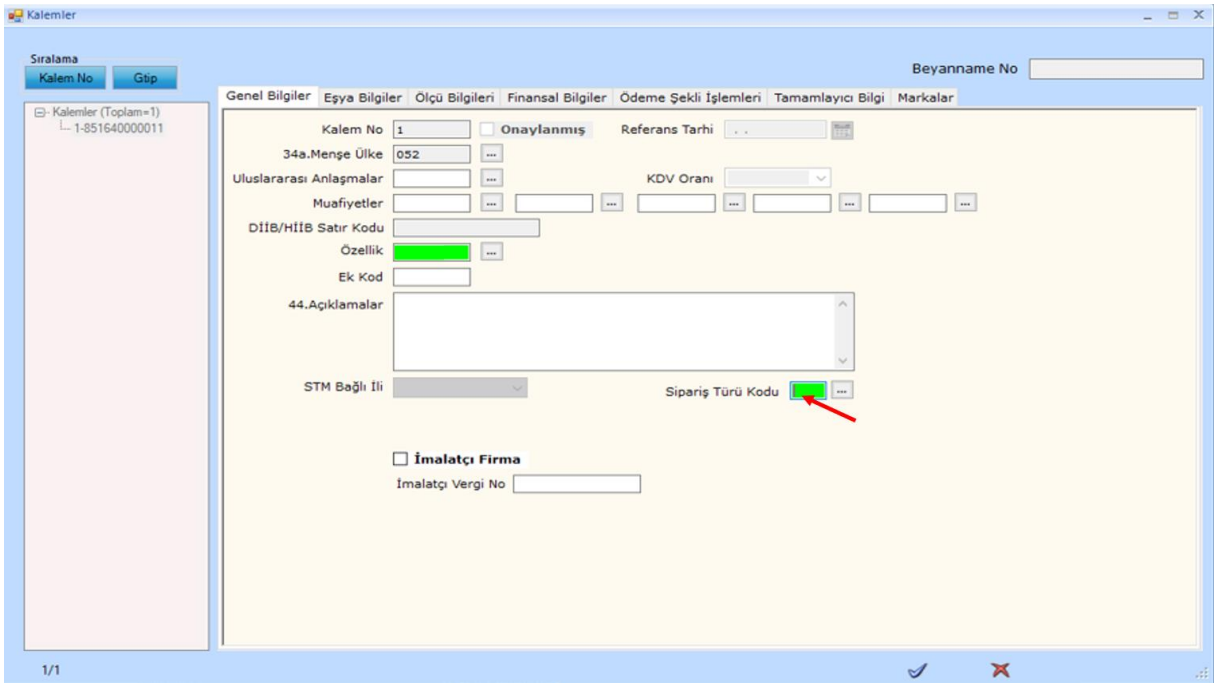

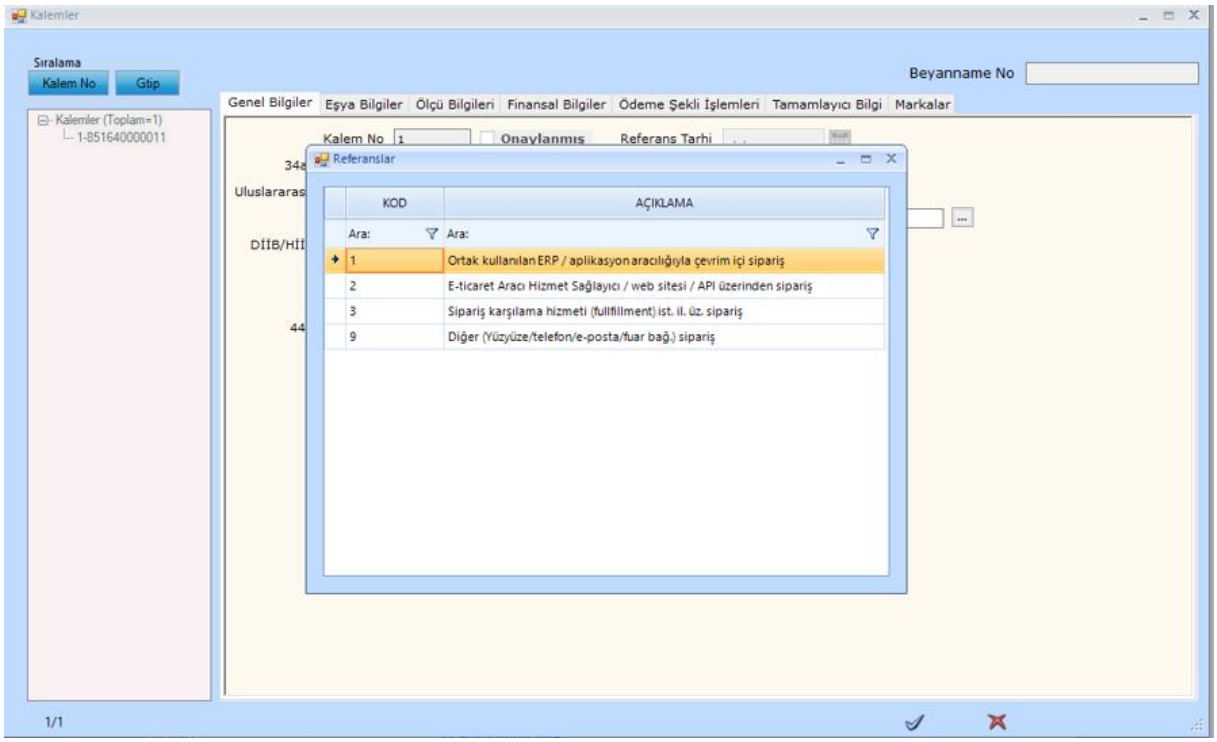

"Sipariş Türü Kodu"na ilişkin seçenekler aşağıda detaylı olarak açıklanmaktadır.

1- Ortak kullanılan ERP/aplikasyon aracılığıyla çevrim içi sipariş

Firmaların dış ticaret işlemlerine ait siparişlerini yurt dışında bulunan diğer bir firma ile ortak kullandıkları bir platform üzerinden almaları/vermeleri halinde sipariş türü kodu "1" olarak beyan edilmelidir. Özellikle bayilik usulü ile çalışan firmalar ya da otomotiv ve beyaz eşya sektörlerinde olduğu gibi ERP (Enterprise Resource Planning) üzerinden sıklıkla yedek parça ve üretim malzemeleri tedarik eden firmalar Sipariş Türü Kodunu "1" olarak beyan etmelidir.

2- E-ticaret Aracı Hizmet sağlayıcı/web sitesi/API üzerinden sipariş

Siparişlerin, bir E-ticaret platformu ya da web sitesi üzerinden alınıp/verildiği durumlarda Sipariş Türü Kodu "2" olarak beyan edilmelidir.

3- Sipariş karşılama hizmeti (fullfillment) ist. il. üz. sipariş

Dış ticarete konu malın daha sonradan bir elektronik ticaret platformu üzerinden satılmak amacıyla depolama ya da istasyon alanına iletilmesi halinde Sipariş Türü Kodu "3" olarak beyan edilmelidir.

4- Diğer (Yüzyüze/telefon/e-posta/fuar bağ.) sipariş

Dış ticaret işlemine ait siparişlerin yüz yüze, telefon görüşmesi ya da e-posta yoluyla alınıp/verilmesi halinde Sipariş Türü Kodu "4" olarak beyan edilmelidir. Katılım sağlanan herhangi bir fuarda alınan siparişler de geleneksel yolla yapılan dış ticaret işlemi grubuna girmekte ve bu tür işlemlere ilişkin yapılan dış ticaret işlemlerinde Sipariş Türü Kodu "4" olarak beyan edilmelidir.

Basitleştirilmiş Gümrük Beyannamesi (BGB) Elektronik Ticaret Soru Kutucuğu (Mülga ETGB)

BGB'lerde elektronik olarak yapılan dış ticaret kayıtlarının ayrıştırılması amacıyla taşıma senedi düzeyinde, ET/ETD şeklinde bir soru kutucuğu bulunmaktadır.

Beyannameyi dolduran mükellefin e-ticaret kapsamında yapılan işlemler için soru kutucuğunu **"ET",** e-ticaret kapsamı dışında yapılan işlemler için **"ETD"** olarak beyan etmesi gerekmektedir.

Elektronik Ticaret İşlemlerinin Yapıldığı Çevrim İçi İş Modelleri

1-Dijital aracı platformlar

2-Elektronik satıcılar (e-satıcı)

3-Web mağazaları

Şeklinde sınıflandırılmaktadır.

Elektronik Ticaret Türleri

Elektronik ticaret 4 farklı kategoride değerlendirilmektedir.

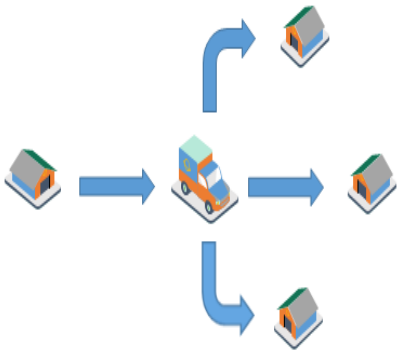

B2B : Firmadan Firmaya

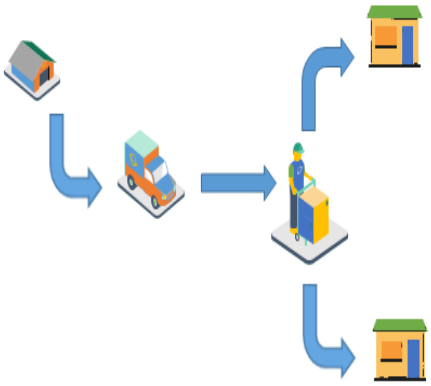

B2C : Firmadan Tüketiciye

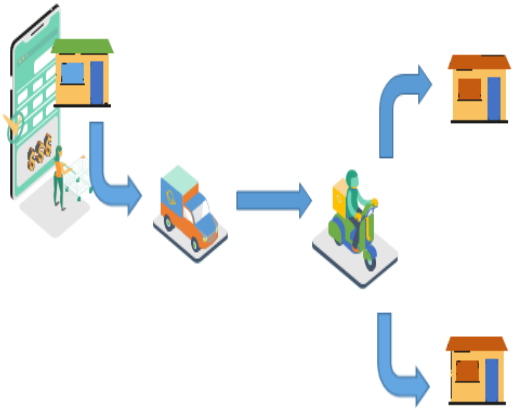

C2C : Tüketiciden Tüketiciye

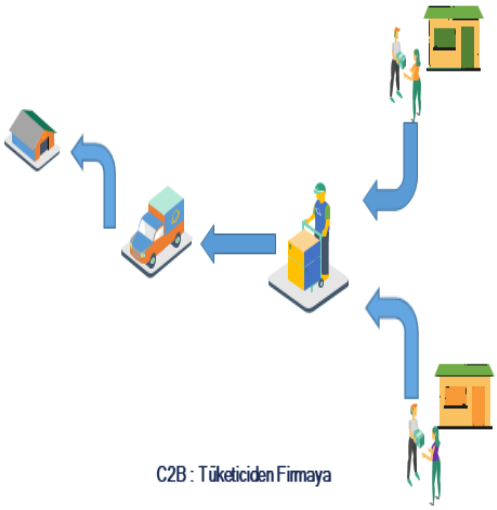

C2B : Tüketiciden Firmaya

İletişim Bilgileri

Ticaret Araştırmaları ve Risk Değerlendirme Genel Müdürlüğü

e-posta: istatistik@ticaret.gov.tr

Tel: 0312 204 77 45 - 0312 204 79 20 - 0312 204 78 55 - 0312 204 77 90

YASAL UYARI

Rehberde yer verilen görüş ve değerlendirmeler, hiçbir kişi, kurum veya kuruluşa herhangi bir taahhüt içermemekte olup, sadece bilgi amaçlıdır. Rehberde yer alan bilgiler, kaynak gösterilmek suretiyle yayımlanabilir; ancak bu bilgiler ticari amaçlarla kullanılamaz. Rehberdeki bilgilerin telif ve diğer her türlü hakkı Ticaret Bakanlığı'na aittir.

Ticaret Bakanlığı, Rehberde yer alan bilgi, görüş ve değerlendirmelerin doğru, değişmez ve eksiksiz olması konusunda hiçbir taahhüt ve sorumluluk kabul etmez. Rehberdeki bilgilerin yanlış veya eksik kullanımı veya yorumlanması sonucunda Ticaret Bakanlığı'na hiçbir kusur veya sorumluluk yüklenemez.

Ticaret Bakanlığı, Rehberde yer alan bütün bilgileri ve tasarımı önceden bildirimde bulunmaksızın değiştirebilir veya Rehberden kaldırabilir. Rehberin içeriğinde yer alan bilgiler dayanak gösterilerek hiçbir hak talep edilmez. Bu durumlarda yürürlükteki mevzuat hükümleri geçerlidir.